



REGIONE AUTÒNOMA DE SARDIGNA
REGIONE AUTONOMA DELLA SARDEGNA

PRESIDÈNTZIA
PRESIDENZA

DIREZIONE GENERALE DELLA PROTEZIONE CIVILE

ALLEGATO B

SCHEDE AREE DI EMERGENZA

Piano Intercomunale di protezione civile Unione dei Comuni del Villanova



UNIONE DEI COMUNI DEL VILLANOVA



AREA DI AMMASSAMENTO	Scheda descrittiva delle aree di raccolta in emergenza temporanea per la popolazione colpita da calamità naturali	
	ID	SSP_01_02
	DENOMINAZIONE	CAMPO SPORTIVO SALVATORE MARTINEZ
	PROVINCIA	SASSARI
	COMUNE	VILLANOVA MONTELEONE
LOCALITÀ	VIA GRAZIA DELEDDA N 34	
		
CARATTERISTICHE DELL'AREA	DESCRIZIONE	CAMPO SPORTIVO SALVATORE MARTINEZ
	TIPOLOGIA	AREA DI AMMASSAMENTO
	UBICAZIONE	PERIFERIA
	SUPERFICIE MQ	8765
	TIPO DI FONDO	TERRA BATTUTA
	GIACITURA	PIANEGGIANTE
	POSSIBILITÀ DI ELISUPERFICIE	SI
	ENERGIA ELETTRICA	SI
	GAS	NO
	SERVIZI IGIENICI	SI
	ACQUA	SI
	SCARICHI ACQUE CHIARE O REFLUE	SI
COORDINATE	WGS84_E E WGS84_N	8°27'56.41"E-40°30'30.95"N
VIABILITÀ D'ACCESSO	NOME STRADA/FERROVIA	SS292- VIA GRAZIA DELEDDA
RISCHI PRESENTI	INCENDI DI INTERFACCIA	MEDIO-BASSO
	GEOMORFOLOGICO	RG1
	IDRAULICO	NESSUNO
informazioni relative alla scheda	Data	08/10/2021

UNIONE DEI COMUNI DEL VILLANOVA



**AREA DI
ACCOGLIENZA**

**Scheda descrittiva delle aree di raccolta in emergenza temporanea per la
popolazione colpita da calamità naturali**

ID	SSP_00_06
DENOMINAZIONE	SPOGLIATOI CAMPO SPORTIVO SALVATORE MARTINEZ
PROVINCIA	SASSARI
COMUNE	VILLANOVA MONTELEONE
LOCALITÀ	VIA GRAZIA DELEDDA N 34



**CARATTERISTICHE
DELL'AREA**

DESCRIZIONE	SPOGLIATOI CAMPO SPORTIVO SALVATORE MARTINEZ
TIPOLOGIA	AREA DI ACCOGLIENZA
UBICAZIONE	PERIFERIA
SUPERFICIE MQ	180
TIPO DI STRUTTURA	STRUTTURA CHIUSA
PIANO	TERRA
CAPACITÀ RICETTIVA	36
POSSIBILITÀ DI ELISUPERFICIE	SI
SISTEMI ANTINCENDIO	SI
ENERGIA ELETTRICA	SI
GAS	NO
SERVIZI IGIENICI	SI
ACQUA	SI
SCARICHI ACQUE CHIARE O REFLUE	SI
PRESENZA SERVIZI	SI

COORDINATE	WGS84_E E WGS84_N	8°27'55.25"E-40°30'28.90"N
-------------------	-------------------	----------------------------

VIABILITÀ D'ACCESSO	NOME STRADA/FERROVIA	SS292- VIA GRAZIA DELEDDA
----------------------------	----------------------	---------------------------

RISCHI PRESENTI	INCENDI DI INTERFACCIA	BASSO
	GEOMORFOLOGICO	RG1
	IDRAULICO	NESSUNO

informazioni relative alla scheda	Data	08/10/2021



UNIONE DEI COMUNI DEL VILLANOVA



**AREA DI
ACCOGLIENZA**

**Scheda descrittiva delle aree di raccolta in emergenza temporanea
per la popolazione colpita da calamità naturali**

ID	SSP_02_03
DENOMINAZIONE	TUNNEL CAMPO SPORTIVO SALVATORE MARTINEZ
PROVINCIA	SASSARI
COMUNE	VILLANOVA MONTELEONE
LOCALITÀ	VIA GRAZIA DELEDDA N 34



**CARATTERISTICHE
DELL'AREA**

DESCRIZIONE	SPOGLIATOI CAMPO SPORTIVO SALVATORE MARTINEZ
TIPOLOGIA	AREA DI ACCOGLIENZA
UBICAZIONE	PERIFERIA
SUPERFICIE MQ	624
TIPO DI STRUTTURA	STRUTTURA CHIUSA
CAPACITÀ RICETTIVA	124
POSSIBILITÀ DI ELISUPERFICIE	SI
SISTEMI ANTINCENDIO	SI
ENERGIA ELETTRICA	SI
GAS	NO
SERVIZI IGIENICI	NO
ACQUA	SI
SCARICHI ACQUE CHIARE O REFLUE	NO
PRESENZA SERVIZI	NO

COORDINATE	WGS84_E E WGS84_N	8°27'54.27"E- 40°30'29.59"N
-------------------	-------------------	-----------------------------

VIABILITÀ D'ACCESSO	NOME STRADA/FERROVIA	SS292- VIA GRAZIA DELEDDA
----------------------------	----------------------	---------------------------

RISCHI PRESENTI	INCENDI DI INTERFACCIA	BASSO
	GEOMORFOLOGICO	RG1
	IDRAULICO	NESSUNO

informazioni relative alla scheda	Data	08/10/2021



UNIONE DEI COMUNI DEL VILLANOVA



AREA DI ATTESA	Scheda descrittiva delle aree di raccolta in emergenza temporanea per la popolazione colpita da calamità naturali	
	ID	SSP_01_09
	DENOMINAZIONE	EX CAMPETTO VIA EMILIO LUSSU
	PROVINCIA	SASSARI
	COMUNE	VILLANOVA MONTELEONE
LOCALITÀ	VIA EMILIO LUSSU	



CARATTERISTICHE DELL'AREA	DESCRIZIONE	EX CAMPETTO
	TIPOLOGIA	AREA DI ATTESA
	UBICAZIONE	PERIFERIA
	SUPERFICIE MQ	1110
	NUMERO PERSONE OSPITABILI	550
	POSSIBILITÀ DI ELISUPERFICIE	NO
	ENERGIA ELETTRICA	SI
	GAS	NO
	SERVIZI IGIENICI	SI
	ACQUA	SI
	SCARICHI ACQUE CHIARE O REFLUE	SI
	TIPO DI FONDO	TERRA BATTUTA
	GIACITURA	PIANEGGIANTE
COORDINATE	WGS84_ E E WGS84_ N	8°27'49.61"E- 40°30'19.88"N
VIABILITÀ D'ACCESSO	NOME STRADA/FERROVIA	VIA EMILIO LUSSU – VIA SPANO
RISCHI PRESENTI	INCENDI DI INTERFACCIA	BASSO
	GEOMORFOLOGICO	RG1
	IDRAULICO	NESSUNO
informazioni relative alla scheda	Data	08/10/2021



UNIONE DEI COMUNI DEL VILLANOVA



AREA DI ATTESA	Scheda descrittiva delle aree di raccolta in emergenza temporanea per la popolazione colpita da calamità naturali	
	ID	BPP_04_01
	DENOMINAZIONE	GIARDINO PUBBLICO RAIMONDO PIRAS
	PROVINCIA	SASSARI
	COMUNE	VILLANOVA MONTELEONE
LOCALITÀ	VIA GRAZIA DELEDDA	
 		
CARATTERISTICHE DELL'AREA	DESCRIZIONE	GIARDINO PUBBLICO RAIMONDO PIRAS
	TIPOLOGIA	AREA DI ATTESA
	UBICAZIONE	PERIFERIA
	SUPERFICIE MQ	4816
	NUMERO PERSONE OSPITABILI	2408
	POSSIBILITÀ DI ELISUPERFICIE	NO
	ENERGIA ELETTRICA	SI
	GAS	NO
	SERVIZI IGIENICI	NO
	ACQUA	NO
	SCARICHI ACQUE CHIARE O REFLUE	NO
	TIPO DI FONDO	PRATO CON AREE PEDONALI IN AUTOBLOCCANTI
GIACITURA	PIANEGGIANTE	
COORDINATE	WGS84_E E WGS84_N	8°27'57.58"E-40°30'21.47"N
VIABILITÀ D'ACCESSO	NOME STRADA/FERROVIA	VIA GRAZIA DELEDDA – SS292
RISCHI PRESENTI	INCENDI DI INTERFACCIA	NESSUNO
	GEOMORFOLOGICO	RG1
	IDRAULICO	NESSUNO
informazioni relative alla scheda	Data	08/10/2021



UNIONE DEI COMUNI DEL VILLANOVA



AREA DI ACCOGLIENZA

Scheda descrittiva delle aree di raccolta in emergenza temporanea per la popolazione colpita da calamità naturali

ID	SCB_07_01
DENOMINAZIONE	EX ASILO NIDO VIA LAVAGNA
PROVINCIA	SASSARI
COMUNE	VILLANOVA MONTELEONE
LOCALITÀ	VIA LAVAGNA N 3/STRADA PROVINCIALE 12



CARATTERISTICHE DELL'AREA	DESCRIZIONE	EX ASILO NIDO
	TIPOLOGIA	AREA DI ACCOGLIENZA
	UBICAZIONE	PERIFERIA
	SUPERFICIE MQ	580
	TIPO DI STRUTTURA	STRUTTURA CHIUSA CON PIAZZALE
	PIANI	1S-T-1
	CAPACITÀ RICETTIVA	1160
	POSSIBILITÀ DI ELISUPERFICIE	SI
	PRESENZA SISTEMI ANTINCENDIO	SI
	ENERGIA ELETTRICA	SI
	GAS	NO
	SERVIZI IGIENICI	SI (6)
	ACQUA	SI
	SCARICHI ACQUE CHIARE O REFLUE	SI
	PRESENZA SERVIZI	SI
COORDINATE	WGS84_E E WGS84_N	8°28'8.95"E- 40°30'18.75"N
VIABILITÀ D'ACCESSO	NOME STRADA/FERROVIA	VIA LAVAGNA N 3/STRADA PROVINCIALE 12
RISCHI PRESENTI	INCENDI DI INTERFACCIA	MEDIO
	GEOMORFOLOGICO	RG1-RG2
	IDRAULICO	NESSUNO
informazioni relative alla scheda	Data	08/10/2021



UNIONE DEI COMUNI DEL VILLANOVA



COC

**Scheda descrittiva delle aree di raccolta in emergenza temporanea
per la popolazione colpita da calamità naturali**

ID

SPC_02_08

DENOMINAZIONE

MUNICIPIO

PROVINCIA

SASSARI

COMUNE

VILLANOVA MONTELEONE

LOCALITÀ

VIA NAZIONALE 104



**CARATTERISTICHE
DELL'AREA**

DESCRIZIONE

MUNICIPIO

TIPOLOGIA

COC - UFFICI DELLA PUBBLICA AMMINISTRAZIONE,
AGENZIE, ENTI ETC.

UBICAZIONE

CENTRO

SUPERFICIE MQ

440

TIPO DI STRUTTURA

STRUTTURA CHIUSA

PRESENZA SERVIZI

SI

COORDINATE

WGS84_E E WGS84_N

8°28'13.75"E-40°30'12.89"N

VIABILITÀ D'ACCESSO

NOME STRADA/FERROVIA

VIA NAZIONALE 104

RISCHI PRESENTI

INCENDI DI INTERFACCIA

NESSUNO

GEOMORFOLOGICO

RG1

IDRAULICO

NESSUNO

NOTE

informazioni
relative alla scheda

Data

08/10/2021



UNIONE DEI COMUNI DEL VILLANOVA



COC

**Scheda descrittiva delle aree di raccolta in emergenza
temporanea per la popolazione colpita da calamità naturali**

ID

SPC_02_08

DENOMINAZIONE

MUNICIPIO

PROVINCIA

SASSARI

COMUNE

VILLANOVA MONTELEONE

LOCALITÀ

VIA NAZIONALE 104

Funzione di supporto		
Funzione di supporto	Nome e Cognome/Qualifica	Numero di telefono
Sindaco- Autorità di protezione civile- Coordinamento delle diverse funzioni		
Funzione di supporto 1 Tecnico-scientifica e pianificazione, materiali e mezzi	LIGIOS VINCENZO (sindaco)	Cell.: _____
Funzione di supporto 8 Telecomunicazioni	Ing. Marco del Rio (resp. Ufficio Tecnico)	Cell.: 3470428806
Funzione di supporto 2 Sanità, assistenza sociale e veterinaria	Ledda Luigi Presidente Ass. Misericordia	Cell.: 3384860038
Coordinamento del Volontariato materiali e mezzi	Ledda Luigi Presidente Ass. Misericordia	Cell.: 3384860038

UNIONE DEI COMUNI DEL VILLANOVA



AREA DI ACCOGLIENZA

Scheda descrittiva delle aree di raccolta in emergenza temporanea per la popolazione colpita da calamità naturali

ID	SCB_03_01
DENOMINAZIONE	SCUOLE MEDIE
PROVINCIA	SASSARI
COMUNE	VILLANOVA MONTELEONE
LOCALITÀ	VIA LAVAGNA N 1



CARATTERISTICHE DELL'AREA

DESCRIZIONE	SCUOLE MEDIE
TIPOLOGIA	AREA DI ACCOGLIENZA
UBICAZIONE	PERIFERIA
SUPERFICIE MQ	1500
TIPO DI STRUTTURA	STRUTTURA CHIUSA CON PIAZZALE
PIANI	T-1
CAPACITÀ RICETTIVA	300
POSSIBILITÀ DI ELISUPERFICIE	SI
PRESENZA SISTEMI ANTINCENDIO	SI
ENERGIA ELETTRICA	SI
GAS	NO
SERVIZI IGIENICI	SI
ACQUA	SI
SCARICHI ACQUE CHIARE O REFLUE	SI
PRESENZA SERVIZI	SI

COORDINATE	WGS84_E E WGS84_N	8°28'25.90"E-40°30'18.08"N
-------------------	-------------------	----------------------------

VIABILITÀ D'ACCESSO	NOME STRADA/FERROVIA	VIA LAVAGNA, VIA MONTESSORI
----------------------------	----------------------	-----------------------------

RISCHI PRESENTI	INCENDI DI INTERFACCIA	MEDIO
	GEOMORFOLOGICO	RG1
	IDRAULICO	NESSUNO

informazioni relative alla scheda	Data	08/10/2021
-----------------------------------	------	------------



UNIONE DEI COMUNI DEL VILLANOVA



**AREA DI
ACCOGLIENZA**

**Scheda descrittiva delle aree di raccolta in emergenza temporanea per la
popolazione colpita da calamità naturali**

ID	SSP_03_01
DENOMINAZIONE	PALESTRA SCUOLE MEDIE
PROVINCIA	SASSARI
COMUNE	VILLANOVA MONTELEONE
LOCALITÀ	VIA MARIA MONTESSORI N 1



CARATTERISTICHE DELL'AREA	DESCRIZIONE	PALESTRA SCUOLE MEDIE
	TIPOLOGIA	AREA DI ACCOGLIENZA
	UBICAZIONE	PERIFERIA
	SUPERFICIE MQ	505
	TIPO DI STRUTTURA	STRUTTURA CHIUSA CON PIAZZALE
	CAPACITÀ RICETTIVA	100
	POSSIBILITÀ DI ELISUPERFICIE	SI
	PRESENZA SISTEMI ANTINCENDIO	SI
	ENERGIA ELETTRICA	SI
	GAS	NO
	SERVIZI IGIENICI	SI
	ACQUA	SI
	SCARICHI ACQUE CHIARE O REFLUE	SI
	PRESENZA SERVIZI	SI
COORDINATE	WGS84_E E WGS84_N	8°28'26.18"E- 40°30'16.37"N
VIABILITÀ D'ACCESSO	NOME STRADA/FERROVIA	VIA MARIA MONTESSORI, VIA LAVAGNA
RISCHI PRESENTI	INCENDI DI INTERFACCIA	MEDIO
	GEOMORFOLOGICO	RG1
	IDRAULICO	NESSUNO
informazioni relative alla scheda	Data	08/10/2021



UNIONE DEI COMUNI DEL VILLANOVA



**AREA DI
ACCOGLIENZA**

**Scheda descrittiva delle aree di raccolta in emergenza temporanea per la
popolazione colpita da calamità naturali**

ID	SCB_02_01
DENOMINAZIONE	SCUOLA PRIMARIA ED INFANZIA E. D'ARBOREA
PROVINCIA	SASSARI
COMUNE	VILLANOVA MONTELEONE
LOCALITÀ	VIA MARIA MONTESSORI N 1



CARATTERISTICHE DELL'AREA	DESCRIZIONE	SCUOLA PRIMARIA ED INFANZIA E. D'ARBOREA
	TIPOLOGIA	AREA DI ACCOGLIENZA
	UBICAZIONE	PERIFERIA
	SUPERFICIE MQ	1333
	TIPO DI STRUTTURA	STRUTTURA CHIUSA CON PIAZZALE
	PIANI	T-1
	CAPACITÀ RICETTIVA	270
	POSSIBILITÀ DI ELISUPERFICIE	NO
	PRESENZA SISTEMI ANTINCENDIO	SI
	ENERGIA ELETTRICA	SI
	GAS	NO
	SERVIZI IGIENICI	SI
	ACQUA	SI
	SCARICHI ACQUE CHIARE O REFLUE	SI
PRESENZA SERVIZI	SI	
COORDINATE	WGS84_E E WGS84_N	8°28'25.46"E- 40°30'10.92"N
VIABILITÀ D'ACCESSO	NOME STRADA/FERROVIA	VIA MARIA MONTESSORI
RISCHI PRESENTI	INCENDI DI INTERFACCIA	MEDIO
	GEOMORFOLOGICO	RG1
	IDRAULICO	NESSUNO
informazioni relative alla scheda	Data	08/10/2021



UNIONE DEI COMUNI DEL VILLANOVA



AREA DI ATTESA	Scheda descrittiva delle aree di raccolta in emergenza temporanea per la popolazione colpita da calamità naturali	
	ID	SAP_00_16
	DENOMINAZIONE	CORTILE SCUOLA PRIMARIA ED INFANZIA E. D'ARBOREA
	PROVINCIA	SASSARI
	COMUNE	VILLANOVA MONTELEONE
LOCALITÀ	VIA MARIA MONTESSORI N 1	
		
CARATTERISTICHE DELL'AREA	DESCRIZIONE	CORTILE SCUOLA PRIMARIA ED INFANZIA E. D'ARBOREA
	TIPOLOGIA	AREA DI ATTESA
	UBICAZIONE	PERIFERIA
	SUPERFICIE MQ	550
	NUMERO PERSONE OSPITABILI	275
	POSSIBILITÀ DI ELISUPERFICIE	SI
	ENERGIA ELETTRICA	SI
	GAS	NO
	SERVIZI IGIENICI	6 (SCUOLE ADICENTI)
	ACQUA	SI
	SCARICHI ACQUE CHIARE O REFLUE	SI
	TIPO DI FONDO	AREE IN AUTOBLOCCANTI
GIACITURA	PIANEGGIANTE	
COORDINATE	WGS84_E E WGS84_N	8°28'24.43"E- 40°30'10.50"N
VIABILITÀ D'ACCESSO	NOME STRADA/FERROVIA	VIA MARIA MONTESSORI
RISCHI PRESENTI	INCENDI DI INTERFACCIA	MEDIO
	GEOMORFOLOGICO	RG1
	IDRAULICO	NESSUNO
informazioni relative alla scheda	Data	08/10/2021



UNIONE DEI COMUNI DEL VILLANOVA



AREA DI ATTESA	Scheda descrittiva delle aree di raccolta in emergenza temporanea per la popolazione colpita da calamità naturali	
	ID	SSP_01_03
	DENOMINAZIONE	CAMPETTO VIA MARIA MONTESSORI
	PROVINCIA	SASSARI
	COMUNE	VILLANOVA MONTELEONE
LOCALITÀ	VIA MARIA MONTESSORI	
CARATTERISTICHE DELL'AREA	DESCRIZIONE	CAMPETTO POLIVALENTE
	TIPOLOGIA	AREA DI ATTESA
	UBICAZIONE	PERIFERIA
	SUPERFICIE MQ	1560
	NUMERO PERSONE OSPITABILI	780
	POSSIBILITÀ DI ELISUPERFICI	SI
	ENERGIA ELETTRICA	SI
	GAS	NO
	SERVIZI IGIENICI	6 – SCUOLE ADIACENTI
	ACQUA	SI
	SCARICHI ACQUE CHIARE O REFLUE	SI
	TIPO DI FONDO	CALCESTRUZZO
	GIACITURA	PIANEGGIANTE
COORDINATE	WGS84_E E WGS84_N	8°28'26.73"E- 40°30'9.74"N
VIABILITÀ D'ACCESSO	NOME STRADA/FERROVIA	VIA MARIA MONTESSORI
RISCHI PRESENTI	INCENDI DI INTERFACCIA	MEDIO-ALTO
	GEOMORFOLOGICO	RG1-RG2
	IDRAULICO	RI1-RI2-RI3-RI4
INFORMAZIONI RELATIVE ALLA SCHEDA	Data	08/10/2021
	Il rischio idraulico comprende solo una piccola area del campetto posta a sud e pari a circa 15 mq.	



UNIONE DEI COMUNI DEL VILLANOVA



AREA DI ATTESA	Scheda descrittiva delle aree di raccolta in emergenza temporanea per la popolazione colpita da calamità naturali	
	ID	SAP_00_04
	DENOMINAZIONE	PIAZZA CHIESA
	PROVINCIA	SASSARI
	COMUNE	VILLANOVA MONTELEONE
LOCALITÀ	VIA NAZIONALE/SS292	
CARATTERISTICHE DELL'AREA	DESCRIZIONE	PIAZZA CHIESA
	TIPOLOGIA	AREA DI ATTESA
	UBICAZIONE	CENTRO
	SUPERFICIE MQ	619
	NUMERO PERSONE OSPITABILI	309
	POSSIBILITÀ DI ELISUPERFICIE	NO
	ENERGIA ELETTRICA	SI
	GAS	NO
	SERVIZI IGIENICI	SI
	ACQUA	SI
	SCARICHI ACQUE CHIARE O REFLUE	SI
	TIPO DI FONDO	PAVIMENTAZIONE IN TRACHITE
GIACITURA	PIANEGGIANTE	
COORDINATE	WGS84_E E WGS84_N	8°28'16.12"E-40°30'8.45"N
VIABILITÀ D'ACCESSO	NOME STRADA/FERROVIA	VIA NAZIONALE/SS292
RISCHI PRESENTI	INCENDI DI INTERFACCIA	NESSUNO
	GEOMORFOLOGICO	RG1
	IDRAULICO	NESSUNO
informazioni relative alla scheda	Data	08/10/2021



UNIONE DEI COMUNI DEL VILLANOVA



AREA DI ATTESA	Scheda descrittiva delle aree di raccolta in emergenza temporanea per la popolazione colpita da calamità naturali	
	ID	SAP_00_02
	DENOMINAZIONE	PIAZZA GENERALE CASULA
	PROVINCIA	SASSARI
	COMUNE	VILLANOVA MONTELEONE
LOCALITÀ	VIA SASSARI	
 		
CARATTERISTICHE DELL'AREA	DESCRIZIONE	PIAZZA GENERALE CASULA
	TIPOLOGIA	AREA DI ATTESA
	UBICAZIONE	CENTRO
	SUPERFICIE MQ	420
	NUMERO PERSONE OSPITABILI	210
	POSSIBILITÀ DI ELISUPERFICIE	NO
	ENERGIA ELETTRICA	SI
	GAS	NO
	SERVIZI IGIENICI	NO
	ACQUA	SI
	SCARICHI ACQUE CHIARE O REFLUE	SI
	TIPO DI FONDO	PAVIMENTAZIONE IN TRACHITE
	GIACITURA	PIANEGGIANTE
COORDINATE	WGS84_E E WGS84_N	8°28'22.34"E-40°30'5.84"N
VIABILITÀ D'ACCESSO	NOME STRADA/FERROVIA	VIA SASSARI
RISCHI PRESENTI	INCENDI DI INTERFACCIA	NESSUNO
	GEOMORFOLOGICO	RG1
	IDRAULICO	NESSUNO
informazioni relative alla scheda	Data	08/10/2021



UNIONE DEI COMUNI DEL VILLANOVA



AREA DI AMMASSAMENTO	Scheda descrittiva delle aree di raccolta in emergenza temporanea per la popolazione colpita da calamità naturali	
	ID	SSP_01_10
	DENOMINAZIONE	CAMPETTO VIA SU LACCHEDDU
	PROVINCIA	SASSARI
	COMUNE	VILLANOVA MONTELEONE
	LOCALITÀ	VIA SU LACCHEDDU



CARATTERISTICHE DELL'AREA	DESCRIZIONE	CAMPETTO
	TIPOLOGIA	AREA DI AMMASSAMENTO
	UBICAZIONE	PERIFERIA
	SUPERFICIE MQ	676
	TIPO DI FONDO	TERRA BATTUTA
	GIACITURA	PIANEGGIANTE
	POSSIBILITÀ DI ELISUPERFICIE	SI
	ENERGIA ELETTRICA	SI
	GAS	NO
	SERVIZI IGIENICI	NO
	ACQUA	NO
SCARICHI ACQUE CHIARE O REFLUE	NO	
COORDINATE	WGS84_E E WGS84_N	8°28'38.49"E-40°29'58.64"N
VIABILITÀ D'ACCESSO	NOME STRADA/FERROVIA	VIA SU LACCHEDDU, VIA P. BORSELLINO, VIA G.VERDI
RISCHI PRESENTI	INCENDI DI INTERFACCIA	NESSUNO
	GEOMORFOLOGICO	RG3
	IDRAULICO	RI1-RI2-RI3-RI4
NOTE	Area destinabile all'ammassamento solo nel caso di eventi riguardanti incendi di interfaccia. L'elevato rischio idraulico e geomorfologico non permette l'utilizzo nel caso di eventi piovosi o franosi riguardanti tale area	
informazioni relative alla scheda	Data	08/10/2021



UNIONE DEI COMUNI DEL VILLANOVA



AREA DI AMMASSAMENTO	Scheda descrittiva delle aree di raccolta in emergenza temporanea per la popolazione colpita da calamità naturali	
	ID	SSP_04_01
	DENOMINAZIONE	CENTRO IPPICO ANTONIO SECHI
	PROVINCIA	SASSARI
	COMUNE	VILLANOVA MONTELEONE
	LOCALITÀ	STRADA PROVINCIALE 12



CARATTERISTICHE DELL'AREA	DESCRIZIONE	CENTRO IPPICO ANTONIO SECHI
	TIPOLOGIA	AREA DI AMMASSAMENTO
	UBICAZIONE	PERIFERIA
	SUPERFICIE MQ	5600
	TIPO DI FONDO	TERRA BATTUTA
	GIACITURA	PIANEGGIANTE
	POSSIBILITÀ DI ELISUPERFICIE	SI
	ENERGIA ELETTRICA	SI
	GAS	NO
	SERVIZI IGIENICI	SI
	ACQUA	SI
SCARICHI ACQUE CHIARE O REFLUE	SI	
COORDINATE	WGS84_E E WGS84_N	8°28'43.48"E-40°30'33.43"N
VIABILITÀ D'ACCESSO	NOME STRADA/FERROVIA	STRADA PROVINCIALE 12
RISCHI PRESENTI	INCENDI DI INTERFACCIA	BASSO
	GEOMORFOLOGICO	RG0
	IDRAULICO	RI1-RI2
NOTE	L'area posta più a nord rispetto a quella delimitata è interessata da rischio idraulico elevato	
informazioni relative alla scheda	Data	08/10/2021



UNIONE DEI COMUNI DEL VILLANOVA



AREA DI AMMASSAMENTO	Scheda descrittiva delle aree di raccolta in emergenza temporanea per la popolazione colpita da calamità naturali	
	ID	SSP_02_02
	DENOMINAZIONE	CENTRO SPORTIVO
	PROVINCIA	SASSARI
	COMUNE	MONTELEONE ROCCA DORIA
	LOCALITÀ	VIA SANT'ANTONIO

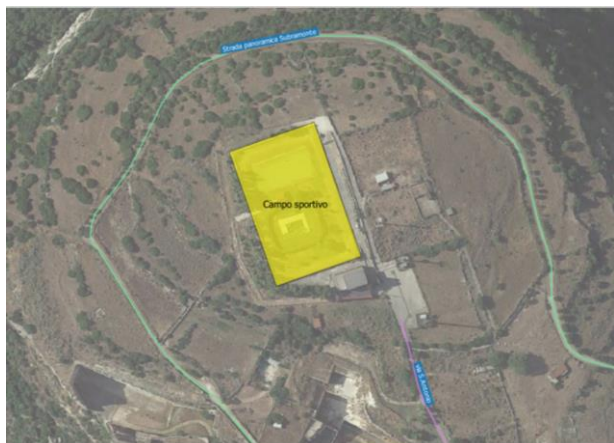

CARATTERISTICHE DELL'AREA	DESCRIZIONE	CENTRO SPORTIVO
	TIPOLOGIA	AREA DI AMMASSAMENTO
	UBICAZIONE	PERIFERIA
	SUPERFICIE MQ	6000
	TIPO DI FONDO	ERBA
	GIACITURA	PIANEGGIANTE
	POSSIBILITÀ DI ELISUPERFICIE	SI
	ENERGIA ELETTRICA	SI
	GAS	NO
	SERVIZI IGIENICI	SI
	ACQUA	SI
SCARICHI ACQUE CHIARE O REFLUE	SI	
COORDINATE	WGS84_E E WGS84_N	8°33'32.45"E-40°28'32.38"N
VIABILITÀ D'ACCESSO	NOME STRADA/FERROVIA	VIA SANT'ANTONIO
RISCHI PRESENTI	INCENDI DI INTERFACCIA	ALTO
	GEOMORFOLOGICO	RG0
	IDRAULICO	NESSUNO
informazioni relative alla scheda	Data	08/10/2021



UNIONE DEI COMUNI DEL VILLANOVA



**AREA DI
ACCOGLIENZA**

**Scheda descrittiva delle aree di raccolta in emergenza temporanea per la
popolazione colpita da calamità naturali**

ID	SSP_00_02
DENOMINAZIONE	SPOGLIATOI
PROVINCIA	SASSARI
COMUNE	MONTELEONE ROCCA DORIA
LOCALITÀ	VIA SANT'ANTONIO



**CARATTERISTICHE
DELL'AREA**

DESCRIZIONE	SPOGLIATOI
TIPOLOGIA	AREA DI ACCOGLIENZA
UBICAZIONE	PERIFERIA
SUPERFICIE MQ	290
TIPO DI STRUTTURA	STRUTTURA CHIUSA CON PIAZZALE
CAPACITÀ RICETTIVA	58
POSSIBILITÀ DI ELISUPERFICIE	SI
PRESENZA SISTEMI ANTINCENDIO	SI
ENERGIA ELETTRICA	SI
GAS	NO
SERVIZI IGIENICI	SI
ACQUA	SI
SCARICHI ACQUE CHIARE O REFLUE	SI
PRESENZA SERVIZI	SI

COORDINATE	WGS84_E E WGS84_N	8°33'34.48"E-40°28'29.74"N
-------------------	-------------------	----------------------------

VIABILITÀ D'ACCESSO	NOME STRADA/FERROVIA	VIA SANT'ANTONIO
----------------------------	----------------------	------------------

RISCHI PRESENTI	INCENDI DI INTERFACCIA	ALTO
	GEOMORFOLOGICO	RG0
	IDRAULICO	NESSUNO

informazioni relative alla scheda	Data	08/10/2021



UNIONE DEI COMUNI DEL VILLANOVA



AREA DI ATTESA	Scheda descrittiva delle aree di raccolta in emergenza temporanea per la popolazione colpita da calamità naturali	
	ID	SAP_02_03
	DENOMINAZIONE	PARCHEGGIO
	PROVINCIA	SASSARI
	COMUNE	MONTELEONE ROCCA DORIA
LOCALITÀ	VIA SANT'ANTONIO	
 		
CARATTERISTICHE DELL'AREA	DESCRIZIONE	PARCHEGGIO
	TIPOLOGIA	AREA DI ATTESA
	UBICAZIONE	PERIFERIA
	SUPERFICIE MQ	853
	NUMERO PERSONE OSPITABILI	426
	POSSIBILITÀ DI ELISUPERFICIE	SI
	ENERGIA ELETTRICA	SI
	GAS	NO
	SERVIZI IGIENICI	SI
	ACQUA	SI
	SCARICHI ACQUE CHIARE O REFLUE	SI
	TIPO DI FONDO	PAVIMENTAZIONE IN BITUME
	GIACITURA	PIANEGGIANTE
COORDINATE	WGS84_E E WGS84_N	VIA SANT'ANTONIO
VIABILITÀ D'ACCESSO	NOME STRADA/FERROVIA	
RISCHI PRESENTI	INCENDI DI INTERFACCIA	BASSO
	GEOMORFOLOGICO	RG0
	IDRAULICO	NESSUNO
informazioni relative alla scheda	Data	08/10/2021



UNIONE DEI COMUNI DEL VILLANOVA



AREA DI ATTESA	Scheda descrittiva delle aree di raccolta in emergenza temporanea per la popolazione colpita da calamità naturali	
	ID	SAP_00_15
	DENOMINAZIONE	PIAZZA CHIESA
	PROVINCIA	SASSARI
	COMUNE	MONTELEONE ROCCA DORIA
	LOCALITÀ	VIA SANT'ANTONIO
CARATTERISTICHE DELL'AREA	DESCRIZIONE	PIAZZA CHIESA
	TIPOLOGIA	AREA DI ATTESA
	UBICAZIONE	PERIFERIA
	SUPERFICIE MQ	563
	NUMERO PERSONE OSPITABILI (= SUPERFICIE TOTALE/2M2)	281
	POSSIBILITÀ DI ELISUPERFICIE	SI
	ENERGIA ELETTRICA	SI
	GAS	NO
	SERVIZI IGIENICI	SI
	ACQUA	SI
	SCARICHI ACQUE CHIARE O REFLUE	SI
	TIPO DI FONDO	PAVIMENTAZIONE IN TRACHITE
GIACITURA	LEGGERMENTE INCLINATA	
COORDINATE	WGS84_E E WGS84_N	8°33'37.74"E-40°28'23.26"N
VIABILITÀ D'ACCESSO	NOME STRADA/FERROVIA	VIA SANT'ANTONIO
RISCHI PRESENTI	INCENDI DI INTERFACCIA	BASSO-MEDIO
	GEOMORFOLOGICO	RG0
	IDRAULICO	NESSUNO
informazioni relative alla scheda	Data	08/10/2021



UNIONE DEI COMUNI DEL VILLANOVA



AREA DI ATTESA	Scheda descrittiva delle aree di raccolta in emergenza temporanea per la popolazione colpita da calamità naturali		
	ID	BPP_04_11	
	DENOMINAZIONE	PARCO	
	PROVINCIA	SASSARI	
	COMUNE	MONTELEONE ROCCA DORIA	
LOCALITÀ	VIA SANT'ANTONIO		
 	DESCRIZIONE	PARCO	
	TIPOLOGIA	AREA DI ATTESA	
CARATTERISTICHE DELL'AREA	UBICAZIONE	PERIFERIA	
	SUPERFICIE MQ	1360	
	NUMERO PERSONE OSPITABILI	680	
	NUMERO DI SERVIZI IGIENICI ANNESSI ALL'AREA	NO	
	POSSIBILITÀ DI ELISUPERFICIE	SI	
	ENERGIA ELETTRICA	SI	
	GAS	NO	
	SERVIZI IGIENICI	SI	
	ACQUA	SI	
	scarichi acque chiare o reflue	SI	
	TIPO DI FONDO	ERBA	
	GIACITURA	LEGGERMENTE INCLINATA	
	COORDINATE	WGS84_E E WGS84_N	8°33'36.18"E-40°28'23.73"N
	VIABILITÀ D'ACCESSO	NOME STRADA/FERROVIA	VIA SANT'ANTONIO
RISCHI PRESENTI	INCENDI DI INTERFACCIA	MEDIO	
	GEOMORFOLOGICO	RG0	
	IDRAULICO	NESSUNO	
informazioni relative alla scheda	Data	08/10/2021	

UNIONE DEI COMUNI DEL VILLANOVA



AREA DI ACCOGLIENZA

Scheda descrittiva delle aree di raccolta in emergenza temporanea per la popolazione colpita da calamità naturali

ID	SCB_06_03
DENOMINAZIONE	CENTRO INFORMAZIONE TURISTICA
PROVINCIA	SASSARI
COMUNE	MONTELEONE ROCCA DORIA
LOCALITÀ	VIA SANT'ANTONIO



CARATTERISTICHE DELL'AREA

DESCRIZIONE	CENTRO INFORMAZIONE TURISTICA
TIPOLOGIA	AREA DI ACCOGLIENZA
UBICAZIONE	PERIFERIA
SUPERFICIE MQ	315
TIPO DI STRUTTURA	STRUTTURA CHIUSA
CAPACITÀ RICETTIVA	63
POSSIBILITÀ DI ELISUPERFICIE	SI
PRESENZA SISTEMI ANTINCENDIO	SI
ENERGIA ELETTRICA	SI / NO
GAS	NO
SERVIZI IGIENICI	SI
ACQUA	SI
SCARICHI ACQUE CHIARE O REFLUE	SI
PRESENZA SERVIZI	SI

COORDINATE	WGS84_E E WGS84_N	8°33'35.19"E-40°28'22.11"N
-------------------	-------------------	----------------------------

VIABILITÀ D'ACCESSO	NOME STRADA/FERROVIA	VIA SANT'ANTONIO
----------------------------	----------------------	------------------

RISCHI PRESENTI	INCENDI DI INTERFACCIA	ALTO
	GEOMORFOLOGICO	RG0
	IDRAULICO	NESSUNO

informazioni relative alla scheda	Data	08/10/2021



UNIONE DEI COMUNI DEL VILLANOVA



COC

Scheda descrittiva delle aree di raccolta in emergenza temporanea per la popolazione colpita da calamità naturali

ID

SPC_02_12

DENOMINAZIONE

MUNICIPIO

PROVINCIA

SASSARI

COMUNE

MONTELEONE ROCCA DORIA

LOCALITÀ

VIA SANT'ANTONIO



CARATTERISTICHE DELL'AREA

DESCRIZIONE

MUNICIPIO

TIPOLOGIA

COC - UFFICI DELLA PUBBLICA AMMINISTRAZIONE, AGENZIE, ENTI ETC.

UBICAZIONE

CENTRO

SUPERFICIE MQ

350

TIPO DI STRUTTURA

STRUTTURA CHIUSA

PRESENZA SERVIZI

SI

COORDINATE

WGS84_E E WGS84_N

8°33'37.32"E-40°28'20.14"N

VIABILITÀ D'ACCESSO

NOME STRADA/FERROVIA

VIA SANT'ANTONIO

RISCHI PRESENTI

INCENDI DI INTERFACCIA

NESSUNO

GEOMORFOLOGICO

RG1

IDRAULICO

NESSUNO

NOTE

informazioni relative alla scheda

Data

08/10/2021



UNIONE DEI COMUNI DEL VILLANOVA



COC	Scheda descrittiva delle aree di raccolta in emergenza temporanea per la popolazione colpita da calamità naturali	
	ID	SPC_02_12
	DENOMINAZIONE	MUNICIPIO
	PROVINCIA	SASSARI
	COMUNE	MONTELEONE ROCCA DORIA
LOCALITÀ	VIA SANT'ANTONIO	
Funzione di supporto	Nome e Cognome/ Qualifica	Numero di telefono
Sindaco- Autorità di protezione civile- Coordinamento delle diverse funzioni, materiali e mezzi	ANTONELLO MASALA (sindaco)	Cell.:
Funzione di supporto 1 Tecnico-scientifica e pianificazione	geom. Giovanni Maria Panai (resp. Ufficio Tecnico)	Cell.: 3456472934
Funzione di supporto 8 Telecomunicazioni	geom. Giovanni Maria Panai (resp. Ufficio Tecnico)	Cell.: 3456472934
Funzione di supporto 2 Sanità, assistenza sociale e veterinaria	Dott.ssa Rosanna Baldinu (area socio assistenziale) Dott.ssa Sara Sechi (Polizia municipale)	Cell.: _____ Cell.:3772122954
Funzione di supporto 3 Coordinamento del Volontariato	Dott.ssa Sara Sechi (Polizia municipale) Sig. Paolo Chessa (manutentore comunale)	Cell.:3772122954 Cell.:3791528134

UNIONE DEI COMUNI DEL VILLANOVA



AREA DI ATTESA	Scheda descrittiva delle aree di raccolta in emergenza temporanea per la popolazione colpita da calamità naturali	
	ID	SSP_01_01
	DENOMINAZIONE	CAMPETTO
	PROVINCIA	SASSARI
	COMUNE	ROMANA
LOCALITÀ	VIA SA SOMMAS	



CARATTERISTICHE DELL'AREA	DESCRIZIONE	CAMPETTO
	TIPOLOGIA	AREA DI ATTESA
	UBICAZIONE	PERIFERIA
	SUPERFICIE MQ	744
	NUMERO PERSONE OSPITABILI	357
	POSSIBILITÀ DI ELISUPERFICIE	NO
	ENERGIA ELETTRICA	SI
	GAS	NO
	SERVIZI IGIENICI	SI
	ACQUA	SI
	SCARICHI ACQUE CHIARE O REFLUE	SI
	TIPO DI FONDO	ERBA SINTETICA
	GIACITURA	PIANEGGIANTE
COORDINATE	WGS84_E E WGS84_N	8°34'56.80"E-40°28'59.07"N
VIABILITÀ D'ACCESSO	NOME STRADA/FERROVIA	VIA SA SOMMAS
RISCHI PRESENTI	INCENDI DI INTERFACCIA	BASSO
	GEOMORFOLOGICO	RG0
	IDRAULICO	NESSUNO
informazioni relative alla scheda	Data	08/10/2021



UNIONE DEI COMUNI DEL VILLANOVA



**AREA DI
ACCOGLIENZA**

Scheda descrittiva delle aree di raccolta in emergenza temporanea per la popolazione colpita da calamità naturali	
ID	SCB_01_03
DENOMINAZIONE	EX SCUOLA MATERNA
PROVINCIA	SASSARI
COMUNE	ROMANA
LOCALITÀ	VIA ROMA



**CARATTERISTICHE
DELL'AREA**



DESCRIZIONE	EX SCUOLA MATERNA
TIPOLOGIA	AREA DI ACCOGLIENZA
UBICAZIONE	CENTRO
SUPERFICIE MQ	200
TIPO DI STRUTTURA	STRUTTURA CHIUSA CON AREA ESTERNA
PIANO	T
CAPACITÀ RICETTIVA	40
POSSIBILITÀ DI ELISUPERFICIE	SI
SISTEMI ANTINCENDIO	SI
ENERGIA ELETTRICA	SI
GAS	NO
SERVIZI IGIENICI	SI
ACQUA	SI
SCARICHI ACQUE CHIARE O REFLUE	SI
PRESENZA SERVIZI	SI

COORDINATE	WGS84_E E WGS84_N	8°35'4.67"E-40°29'0.43"N
VIABILITÀ D'ACCESSO	NOME STRADA/FERROVIA	VIA ROMA
RISCHI PRESENTI	INCENDI DI INTERFACCIA	NESSUNO
	GEOMORFOLOGICO	RG0
	IDRAULICO	NESSUNO
informazioni relative alla scheda	Data	08/10/2021



UNIONE DEI COMUNI DEL VILLANOVA



AREA DI ATTESA	Scheda descrittiva delle aree di raccolta in emergenza temporanea per la popolazione colpita da calamità naturali	
	ID	SAP_00_17
	DENOMINAZIONE	PIAZZA CHIESA
	PROVINCIA	SASSARI
	COMUNE	ROMANA
LOCALITÀ	VIA ROMA	
 		
CARATTERISTICHE DELL'AREA	DESCRIZIONE	PIAZZA CHIESA
	TIPOLOGIA	AREA DI ATTESA
	UBICAZIONE	CENTRO
	SUPERFICIE MQ	760
	NUMERO PERSONE OSPITABILI	380
	POSSIBILITÀ DI ELISUPERFICIE	NO
	ENERGIA ELETTRICA	SI
	GAS	NO
	SERVIZI IGIENICI	SI
	ACQUA	SI
	SCARICHI ACQUE CHIARE O REFLUE	SI
	TIPO DI FONDO	PAVIMENTAZIONE IN TRACHITE
GIACITURA	PIANEGGIANTE	
COORDINATE	WGS84_E E WGS84_N	8°35'4.29"E-40°29'2.78"N
VIABILITÀ D'ACCESSO	NOME STRADA/FERROVIA	VIA ROMA
RISCHI PRESENTI	INCENDI DI INTERFACCIA	NESSUNO
	GEOMORFOLOGICO	RG0
	IDRAULICO	NESSUNO
informazioni relative alla scheda	Data	08/10/2021



UNIONE DEI COMUNI DEL VILLANOVA



COC

Scheda descrittiva delle aree di raccolta in emergenza temporanea per la popolazione colpita da calamità naturali

ID	SPC_02_06
DENOMINAZIONE	MUNICIPIO
PROVINCIA	SASSARI
COMUNE	ROMANA
LOCALITÀ	VIA ROMA 50



CARATTERISTICHE DELL'AREA	DESCRIZIONE	MUNICIPIO
	TIPOLOGIA	COC - UFFICI DELLA PUBBLICA AMMINISTRAZIONE, AGENZIE, ENTI ETC.
	UBICAZIONE	CENTRO
	SUPERFICIE MQ	200
	TIPO DI STRUTTURA	STRUTTURA CHIUSA
	PRESENZA SERVIZI	SI
COORDINATE	WGS84_E E WGS84_N	8°35'11.77"E- 40°29'3.09"N
VIABILITÀ D'ACCESSO	NOME STRADA/FERROVIA	VIA ROMA
RISCHI PRESENTI	INCENDI DI INTERFACCIA	NESSUNO
	GEOMORFOLOGICO	RG0
	IDRAULICO	NESSUNO
NOTE		
informazioni relative alla scheda	Data	08/10/2021



UNIONE DEI COMUNI DEL VILLANOVA



COC

Scheda descrittiva delle aree di raccolta in emergenza temporanea per la popolazione colpita da calamità naturali

ID	SPC_02_06
DENOMINAZIONE	MUNICIPIO
PROVINCIA	SASSARI
COMUNE	ROMANA
LOCALITÀ	VIA ROMA 50

Funzione di supporto	Nome e Cognome/Qualifica	Numero di telefono
Sindaco- Autorità di protezione civile- Coordinamento delle diverse funzioni	LUCIA CATTE (sindaco)	Cell.: 3393550581
Funzione di supporto 1 Tecnico-scientifica e pianificazione, materiali e mezzi	Ing. Luca Maccioni (resp. Ufficio Tecnico)	Cell.: _____
Funzione di supporto 8 Telecomunicazioni	Ing. Luca Maccioni (resp. Ufficio Tecnico)	Cell.: _____
Funzione di supporto 2 Sanità, assistenza sociale e veterinaria	Antonella Contini (Assistente sociale)	Cell.: _____
Coordinamento del Volontariato materiali e mezzi	LUCIA CATTE (sindaco)	Cell.: 3393550581

UNIONE DEI COMUNI DEL VILLANOVA



Scheda descrittiva delle aree di raccolta in emergenza temporanea per la popolazione colpita da calamità naturali

AREA DI ACCOGLIENZA

ID

SCB_01_04; SCB_01_05

DENOMINAZIONE

SCUOLA DELL' INFANZIA

PROVINCIA

SASSARI

COMUNE

ROMANA

LOCALITÀ

VIA ROMA



CARATTERISTICHE DELL'AREA

DESCRIZIONE

SCUOLA DELL' INFANZIA

TIPOLOGIA

AREA DI ACCOGLIENZA

UBICAZIONE

CENTRO

SUPERFICIE MQ

1620

NUMERO PERSONE OSPITABILI

324

PIANI

T

TIPO DI STRUTTURA

STRUTTURA CHIUSA CON AREA ESTERNA

MODALITÀ DI ATTIVAZIONE

CHIAVI CONSERVATE IN MUNICIPIO

TEMPO DI ATTIVAZIONE

IMMEDIATO

POSSIBILITÀ DI ELISUPERFICI

NO

ENERGIA ELETTRICA

SI

GAS

NO

SERVIZI IGIENICI

SI

ACQUA

SI

SCARICHI ACQUE CHIARE O REFLUE

SI

COORDINATE

WGS84_E E WGS84_N

8°35'19.28"E-40°29'2.16"N

VIABILITÀ D'ACCESSO

NOME STRADA/FERROVIA

VIA ROMA, SP 28 BIS

RISCHI PRESENTI

INCENDI DI INTERFACCIA

NESSUNO

GEOMORFOLOGICO

RG0

IDRAULICO

NESSUNO

informazioni relative alla scheda

Data

08/10/2021



UNIONE DEI COMUNI DEL VILLANOVA



AREA DI AMMASSAMENTO	Scheda descrittiva delle aree di raccolta in emergenza temporanea per la popolazione colpita da calamità naturali	
	ID	SSP_01_11
	DENOMINAZIONE	CAMPO SPORTIVO
	PROVINCIA	SASSARI
	COMUNE	ROMANA
	LOCALITÀ	STRADA PROVINCIALE 77
CARATTERISTICHE DELL'AREA	DESCRIZIONE	CAMPO SPORTIVO
	TIPOLOGIA	AREA DI AMMASSAMENTO
	UBICAZIONE	PERIFERIA
	SUPERFICIE MQ	7000
	TIPO DI FONDO	TERRA BATTUTA
	GIACITURA	PIANEGGIANTE
	POSSIBILITÀ DI ELISUPERFICIE	SI
	ENERGIA ELETTRICA	SI
	GAS	NO
	SERVIZI IGIENICI	SI
	ACQUA	SI
	SCARICHI ACQUE CHIARE O REFLUE	SI
COORDINATE	WGS84_E E WGS84_N	8°35'33.84"E, 40°28'49.57"N
VIABILITÀ D'ACCESSO	NOME STRADA/FERROVIA	STRADA PROVINCIALE 77
RISCHI PRESENTI	INCENDI DI INTERFACCIA	BASSO
	GEOMORFOLOGICO	NESSUNO
	IDRAULICO	NESSUNO
informazioni relative alla scheda	Data	08/10/2021



UNIONE DEI COMUNI DEL VILLANOVA



AREA DI ATTESA	Scheda descrittiva delle aree di raccolta in emergenza temporanea per la popolazione colpita da calamità naturali	
	ID	SSP_01_08
	DENOMINAZIONE	CAMPETTO
	PROVINCIA	SASSARI
	COMUNE	MARA
	LOCALITÀ	VIA GRAMSCI
		
CARATTERISTICHE DELL'AREA	DESCRIZIONE	CAMPETTO
	TIPOLOGIA	AREA DI ATTESA
	UBICAZIONE	PERIFERIA
	SUPERFICIE MQ	950
	NUMERO PERSONE OSPITABILI	225
	POSSIBILITÀ DI ELISUPERFICIE	SI
	ENERGIA ELETTRICA	SI
	GAS	SI
	SERVIZI IGIENICI	NO
	ACQUA	SI
	SCARICHI ACQUE CHIARE O REFLUE	SI
	TIPO DI FONDO	ERBA SINTETICA
GIACITURA	PIANEGGIANTE	
COORDINATE	WGS84_E E WGS84_N	8°38'15.34"E-40°24'41.59"N
VIABILITÀ D'ACCESSO	NOME STRADA/FERROVIA	VIA GRAMSCI
RISCHI PRESENTI	INCENDI DI INTERFACCIA	BASSO
	GEOMORFOLOGICO	RG0
	IDRAULICO	NESSUNO
informazioni relative alla scheda	Data	08/10/2021



UNIONE DEI COMUNI DEL VILLANOVA



AREA DI ATTESA	Scheda descrittiva delle aree di raccolta in emergenza temporanea per la popolazione colpita da calamità naturali	
	ID	BPP_04_09
	DENOMINAZIONE	PARCO
	PROVINCIA	SASSARI
	COMUNE	MARA
	LOCALITÀ	VIA NILDE IOTTI/VIA ANTONIO MARIANI
CARATTERISTICHE DELL'AREA	DESCRIZIONE	PARCO
	TIPOLOGIA	AREA DI ATTESA
	UBICAZIONE	PERIFERIA
	SUPERFICIE MQ	1900
	NUMERO PERSONE OSPITABILI (= SUPERFICIE TOTALE/2M2)	950
	POSSIBILITÀ DI ELISUPERFICIE	NO
	ENERGIA ELETTRICA	SI
	GAS	NO
	SERVIZI IGIENICI	SI
	ACQUA	SI
	scarichi acque chiare o reflue	SI
	TIPO DI FONDO	ERBA/PIAZZALE
GIACITURA	PIANEGGIANTE	
COORDINATE	WGS84_E E WGS84_N	8°38'12.59"E-40°24'39.30"N
VIABILITÀ D'ACCESSO	NOME STRADA/FERROVIA	VIA NILDE IOTTI/VIA ANTONIO MARIANI
RISCHI PRESENTI	INCENDI DI INTERFACCIA	BASSO
	GEOMORFOLOGICO	RG0
	IDRAULICO	NESSUNO
informazioni relative alla scheda	Data	08/10/2021



UNIONE DEI COMUNI DEL VILLANOVA



COC	Scheda descrittiva delle aree di raccolta in emergenza temporanea per la popolazione colpita da calamità naturali	
	ID	SPC_02_02
	DENOMINAZIONE	MUNICIPIO
	PROVINCIA	SASSARI
	COMUNE	MARA
LOCALITÀ	VIA ANTONIO MARIANI 1	



CARATTERISTICHE DELL'AREA	DESCRIZIONE	MUNICIPIO
	TIPOLOGIA	COC - UFFICI DELLA PUBBLICA AMMINISTRAZIONE, AGENZIE, ENTI ETC.
	UBICAZIONE	CENTRO
	SUPERFICIE MQ	430
	TIPO DI STRUTTURA	STRUTTURA CHIUSA
	PRESENZA SERVIZI	SI
COORDINATE	WGS84_E E WGS84_N	8°38'13.08"E-40°24'38.53"N
VIABILITÀ D'ACCESSO	NOME STRADA/FERROVIA	VIA ANTONIO MARIANI
RISCHI PRESENTI	INCENDI DI INTERFACCIA	NESSUNO
	GEOMORFOLOGICO	RG0
	IDRAULICO	NESSUNO
NOTE		
informazioni relative alla scheda	Data	08/10/2021



UNIONE DEI COMUNI DEL VILLANOVA



COC

Scheda descrittiva delle aree di raccolta in emergenza temporanea per la popolazione colpita da calamità naturali

ID

SPC_02_02

DENOMINAZIONE

MUNICIPIO

PROVINCIA

SASSARI

COMUNE

MARA

LOCALITÀ

VIA ANTONIO MARIANI 1

Funzione di supporto	Nome e Cognome/ Qualifica	Numero di telefono
Sindaco- Autorità di protezione civile- Coordinamento delle diverse funzioni, materiali e mezzi	PAOLO CHESSA (sindaco)	Cell.: 3791528134
Funzione di supporto 1 Tecnico-scientifica e pianificazione	Geom. FRANCESCO SALE (resp. Ufficio tecnico)	Cell.: 3356524558
Funzione di supporto 8 Telecomunicazioni	Geom. FRANCESCO SALE (resp. Ufficio tecnico)	Cell.: 3356524558
Funzione di supporto 2 Sanità, assistenza sociale e veterinaria	Sig.ra SARA MARIA SECHI (polizia municipale)	Cell.:3772122954
Funzione di supporto 3 Coordinamento del Volontariato	SIG. NUGHES SALVATORE (Manutentore comunale)	Cell.: 3291176966

UNIONE DEI COMUNI DEL VILLANOVA



AREA DI ATTESA	Scheda descrittiva delle aree di raccolta in emergenza temporanea per la popolazione colpita da calamità naturali	
	ID	SSP_01_07
	DENOMINAZIONE	CAMPETTO
	PROVINCIA	SASSARI
	COMUNE	MARA
LOCALITÀ	VIA RINASCITA	
 		
CARATTERISTICHE DELL'AREA	DESCRIZIONE	CAMPETTO
	TIPOLOGIA	AREA DI ATTESA
	UBICAZIONE	PERIFERIA
	SUPERFICIE MQ	630
	NUMERO PERSONE OSPITABILI	315
	POSSIBILITÀ DI ELISUPERFICIE	SI
	ENERGIA ELETTRICA	SI
	GAS	NO
	SERVIZI IGIENICI	SI
	ACQUA	SI
	SCARICHI ACQUE CHIARE O REFLUE	SI
	TIPO DI FONDO	TERRA BATTUTA
	GIACITURA	PIANEGGIANTE
COORDINATE	WGS84_E E WGS84_N	8°38'26.26"E-40°24'37.77"N
VIABILITÀ D'ACCESSO	NOME STRADA/FERROVIA	VIA RINASCITA
RISCHI PRESENTI	INCENDI DI INTERFACCIA	BASSO
	GEOMORFOLOGICO	RG0
	IDRAULICO	NESSUNO
informazioni relative alla scheda	Data	08/10/2021



UNIONE DEI COMUNI DEL VILLANOVA



AREA DI AMMASSAMENTO	Scheda descrittiva delle aree di raccolta in emergenza temporanea per la popolazione colpita da calamità naturali	
	ID	SSP_01_06
	DENOMINAZIONE	CAMPO SPORTIVO
	PROVINCIA	SASSARI
	COMUNE	MARA
	LOCALITÀ	VIA RINASCITA



CARATTERISTICHE DELL'AREA	DESCRIZIONE	CAMPO SPORTIVO
	TIPOLOGIA	AREA DI AMMASSAMENTO
	UBICAZIONE	PERIFERIA
	SUPERFICIE MQ	4600
	TIPO DI FONDO	TERRA BATTUTA
	GIACITURA	PIANEGGIANTE
	POSSIBILITÀ DI ELISUPERFICIE	SI
	ENERGIA ELETTRICA	SI
	GAS	NO
	SERVIZI IGIENICI	SI
	ACQUA	SI
	SCARICHI ACQUE CHIARE O REFLUE	SI
COORDINATE	WGS84_E E WGS84_N	8°38'24.48"E-40°24'37.29"N
VIABILITÀ D'ACCESSO	NOME STRADA/FERROVIA	VIA RINASCITA
RISCHI PRESENTI	INCENDI DI INTERFACCIA	BASSO
	GEOMORFOLOGICO	RG0
	IDRAULICO	NESSUNO
informazioni relative alla scheda	Data	08/10/2021



UNIONE DEI COMUNI DEL VILLANOVA



AREA DI ACCOGLIENZA

Scheda descrittiva delle aree di raccolta in emergenza temporanea per la popolazione colpita da calamità naturali	
ID	SCB_01_02
DENOMINAZIONE	SCUOLA DELL'INFANZIA
PROVINCIA	SASSARI
COMUNE	MARA
LOCALITÀ	VIA ROMA N 65



CARATTERISTICHE DELL'AREA

DESCRIZIONE	SCUOLA DELL' INFANZIA
TIPOLOGIA	AREA DI ACCOGLIENZA
UBICAZIONE	CENTRO
SUPERFICIE MQ	1620
TIPO DI STRUTTURA	STRUTTURA CHIUSA CON AREA ESTERNA
PIANO	T-1
CAPACITÀ RICETTIVA	324
POSSIBILITÀ DI ELISUPERFICIE	NO
PRESENZA SISTEMI ANTINCENDIO	SI
ENERGIA ELETTRICA	SI / NO
GAS	NO
SERVIZI IGIENICI	SI
ACQUA	SI
SCARICHI ACQUE CHIARE O REFLUE	SI
PRESENZA SERVIZI	SI

COORDINATE	WGS84_ E E WGS84_ N	8°38'22.93"E- 40°24'35.00"N
-------------------	---------------------	-----------------------------

VIABILITÀ D'ACCESSO	NOME STRADA/FERROVIA	VIA ROMA
----------------------------	----------------------	----------

RISCHI PRESENTI	INCENDI DI INTERFACCIA	NESSUNO
	GEOMORFOLOGICO	RG0
	IDRAULICO	NESSUNO

	Data	08/10/2021
--	------	------------



informazioni
relative alla scheda

UNIONE DEI COMUNI DEL VILLANOVA



**AREA DI
ACCOGLIENZA**

**Scheda descrittiva delle aree di raccolta in emergenza temporanea per la
popolazione colpita da calamità naturali**

ID

SCB_07_02

DENOMINAZIONE

CENTRO SOCIALE

PROVINCIA

SASSARI

COMUNE

MARA

LOCALITÀ

VIA ROMA N 65



**CARATTERISTICHE
DELL'AREA**

DESCRIZIONE

CENTRO SOCIALE

TIPOLOGIA

AREA DI ACCOGLIENZA

UBICAZIONE

CENTRO

SUPERFICIE MQ

290

TIPO DI STRUTTURA

STRUTTURA CHIUSA CON AREA ESTERNA

CAPACITÀ RICETTIVA

58

POSSIBILITÀ DI
ELISUPERFICIE

NO

PRESENZA SISTEMI
ANTINCENDIO

SI

ENERGIA ELETTRICA

SI / NO

GAS

NO

SERVIZI IGIENICI

SI

ACQUA

SI

SCARICHI ACQUE CHIARE O
REFLUE

SI

PRESENZA SERVIZI

SI

COORDINATE

WGS84_E E WGS84_N

8°38'22.54"E- 40°24'35.53"N

VIABILITÀ D'ACCESSO

NOME STRADA/FERROVIA

VIA ROMA

RISCHI PRESENTI

INCENDI DI INTERFACCIA

NESSUNO

GEOMORFOLOGICO

RG0

IDRAULICO

NESSUNO



informazioni relative alla scheda	Data	08/10/2021

UNIONE DEI COMUNI DEL VILLANOVA



AREA DI AMMASSAMENTO	Scheda descrittiva delle aree di raccolta in emergenza temporanea per la popolazione colpita da calamità naturali	
	ID	SSP_01_05
	DENOMINAZIONE	CAMPO SPORTIVO SOS CUNZADOS SAN NICOLA
	PROVINCIA	SASSARI
	COMUNE	PADRIA
	LOCALITÀ	VIA ORANI



CARATTERISTICHE DELL'AREA	DESCRIZIONE	CAMPO SPORTIVO
	TIPOLOGIA	AREA DI AMMASSAMENTO
	UBICAZIONE	PERIFERIA
	SUPERFICIE MQ	8970
	TIPO DI FONDO	TERRA BATTUTA
	GIACITURA	PIANEGGIANTE
	POSSIBILITÀ DI ELISUPERFICIE	SI
	ENERGIA ELETTRICA	SI
	GAS	NO
	SERVIZI IGIENICI	SI
	ACQUA	SI
	SCARICHI ACQUE CHIARE O REFLUE	SI
COORDINATE	WGS84_E E WGS84_N	8°37'42.22"E-40°23'35.03"N
VIABILITÀ D'ACCESSO	NOME STRADA/FERROVIA	VIA ORANI
RISCHI PRESENTI	INCENDI DI INTERFACCIA	BASSO
	GEOMORFOLOGICO	RG0
	IDRAULICO	NESSUNO
	Data	08/10/2021



UNIONE DEI COMUNI DEL VILLANOVA



Scheda descrittiva delle aree di raccolta in emergenza temporanea per la
popolazione colpita da calamità naturali

AREA DI ATTESA

ID	SSP_01_04
DENOMINAZIONE	CAMPO SPORTIVO SOS CUNZADOS SAN NICOLA
PROVINCIA	SASSARI
COMUNE	PADRIA
LOCALITÀ	VIA ORANI



**CARATTERISTICHE
DELL'AREA**

DESCRIZIONE	CAMPO SPORTIVO SOS CUNZADOS SAN NICOLA	
TIPOLOGIA	AREA DI ATTESA	
UBICAZIONE	PERIFERIA	
SUPERFICIE MQ	2320	
NUMERO PERSONE OSPITABILI	1160	
POSSIBILITÀ DI ELISUPERFICIE	SI	
ENERGIA ELETTRICA	SI	
GAS	NO	
SERVIZI IGIENICI	NO	
ACQUA	NO	
SCARICHI ACQUE CHIARE O REFLUE	NO	
TIPO DI FONDO	ERBA SINTETICA	
GIACITURA	PIANEGGIANTE	
COORDINATE	WGS84_E E WGS84_N	
VIABILITÀ D'ACCESSO	NOME STRADA/FERROVIA	
RISCHI PRESENTI	INCENDI DI INTERFACCIA	BASSO
	GEOMORFOLOGICO	RG0
	IDRAULICO	NESSUNO
informazioni relative alla scheda	Data	08/10/2021

UNIONE DEI COMUNI DEL VILLANOVA



**AREA DI
ACCOGLIENZA**

**Scheda descrittiva delle aree di raccolta in emergenza temporanea per la
popolazione colpita da calamità naturali**

ID	SCB_07_05
DENOMINAZIONE	CENTRO SOCIALE ANZIANI
PROVINCIA	SASSARI
COMUNE	PADRIA
LOCALITÀ	PIAZZA CONVENTO

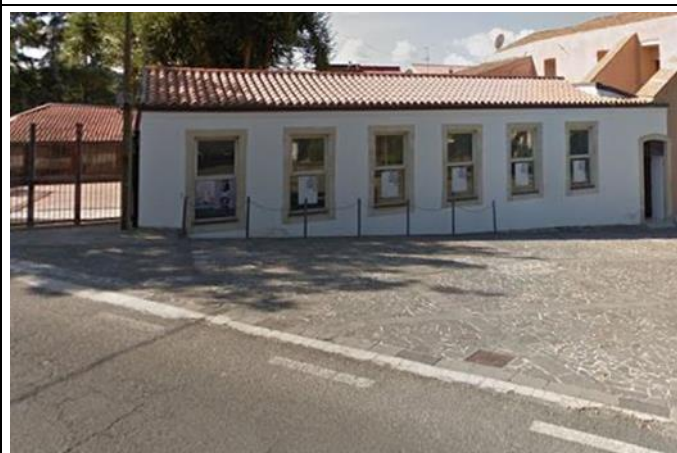

**CARATTERISTICHE
DELL'AREA**

DESCRIZIONE	CENTRO SOCIALE ANZIANI
TIPOLOGIA	AREA DI ACCOGLIENZA
UBICAZIONE	CENTRO
SUPERFICIE MQ	155
TIPO DI STRUTTURA	STRUTTURA CHIUSA CON AREA ESTERNA
CAPACITÀ RICETTIVA	31
POSSIBILITÀ DI ELISUPERFICIE	SI
PRESENZA SISTEMI ANTINCENDIO	SI
ENERGIA ELETTRICA	SI / NO
GAS	NO
SERVIZI IGIENICI	SI
ACQUA	SI
SCARICHI ACQUE CHIARE O REFLUE	SI
PRESENZA SERVIZI	SI

COORDINATE	WGS84_E E WGS84_N	8°37'54.96"E-40°23'39.54"N
-------------------	-------------------	----------------------------

VIABILITÀ D'ACCESSO	NOME STRADA/FERROVIA	VIA NAZIONALE
----------------------------	----------------------	---------------

RISCHI PRESENTI	INCENDI DI INTERFACCIA	BASSO
	GEOMORFOLOGICO	RG0
	IDRAULICO	NESSUNO

	Data	08/10/2021
--	------	------------



UNIONE DEI COMUNI DEL VILLANOVA



COC

**Scheda descrittiva delle aree di raccolta in emergenza temporanea
per la popolazione colpita da calamità naturali**

ID	SPC_02_09
DENOMINAZIONE	MUNICIPIO
PROVINCIA	SASSARI
COMUNE	PADRIA
LOCALITÀ	PIAZZA DEL COMUNE



CARATTERISTICHE DELL'AREA	DESCRIZIONE	MUNICIPIO
	TIPOLOGIA	COC - UFFICI DELLA PUBBLICA AMMINISTRAZIONE, AGENZIE, ENTI ETC.
	UBICAZIONE	CENTRO
	SUPERFICIE MQ	165
	TIPO DI STRUTTURA	STRUTTURA CHIUSA
	PRESENZA SERVIZI	SI
COORDINATE	WGS84_E E WGS84_N	8°37'49.33"E-40°23'52.40"N
VIABILITÀ D'ACCESSO	NOME STRADA/FERROVIA	VIA NAZIONALE, VIA ALGHERO
RISCHI PRESENTI	INCENDI DI INTERFACCIA	NESSUNO
	GEOMORFOLOGICO	RG0
	IDRAULICO	NESSUNO
NOTE		
informazioni relative alla scheda	Data	08/10/2021

UNIONE DEI COMUNI DEL VILLANOVA



COC

**Scheda descrittiva delle aree di raccolta in emergenza temporanea
per la popolazione colpita da calamità naturali**

ID

SPC_02_09

DENOMINAZIONE

MUNICIPIO

PROVINCIA

SASSARI

COMUNE

PADRIA

LOCALITÀ

PIAZZA DEL COMUNE

Funzione di supporto	Nome e Cognome/Qualifica	Numero di telefono
Sindaco- Autorità di protezione civile- Coordinamento delle diverse funzioni	SANDRO MURA (sindaco)	Cell.: 3498616002
Funzione di supporto 1 Tecnico-scientifica e pianificazione, materiali e mezzi	Ing. Andrea Pinna (resp. Ufficio Tecnico)	Cell.: 3287296616
Funzione di supporto 8 Telecomunicazioni	Ing. Andrea Pinna (resp. Ufficio Tecnico)	Cell.: 3356524558
Funzione di supporto 2 Sanità, assistenza sociale e veterinaria	Dott.ssa LUCIA CATTE (Assistente sociale)	Cell.:3772122954
Coordinamento del Volontariato materiali e mezzi	Sig. Antonio Pietro Saccu (polizia Municipale) Sig. Paolo Sanna (manutentore comunale)	Cell.:



UNIONE DEI COMUNI DEL VILLANOVA



AREA DI ATTESA	Scheda descrittiva delle aree di raccolta in emergenza temporanea per la popolazione colpita da calamità naturali	
	ID	SAP_00_14
	DENOMINAZIONE	PIATTA E BALLOS
	PROVINCIA	SASSARI
	COMUNE	PADRIA
LOCALITÀ	VIA NAZIONALE	
CARATTERISTICHE DELL'AREA	DESCRIZIONE	PIATTA E BALLOS
	TIPOLOGIA	AREA DI ATTESA
	UBICAZIONE	CENTRO
	SUPERFICIE MQ	990
	NUMERO PERSONE OSPITABILI	495
	POSSIBILITÀ DI ELISUPERFICI	NO
	ENERGIA ELETTRICA	SI
	GAS	NO
	SERVIZI IGIENICI	SI
	ACQUA	SI
	scarichi acque chiare o reflue	SI
	TIPO DI FONDO	LASTRICATO
	GIACITURA	PIANEGGIANTE
COORDINATE	WGS84_E E WGS84_N	8°37'52.54"E- 40°23'48.58"N
VIABILITÀ D'ACCESSO	NOME STRADA/FERROVIA	VIA NAZIONALE
RISCHI PRESENTI	INCENDI DI INTERFACCIA	NESSUNO
	GEOMORFOLOGICO	RG0
	IDRAULICO	NESSUNO
informazioni relative alla scheda	Data	08/10/2021



UNIONE DEI COMUNI DEL VILLANOVA



AREA DI ATTESA	Scheda descrittiva delle aree di raccolta in emergenza temporanea per la popolazione colpita da calamità naturali	
	ID	SAP_00_13
	DENOMINAZIONE	PIAZZA ELEONORA D'ARBOREA
	PROVINCIA	SASSARI
	COMUNE	PADRIA
LOCALITÀ	VIA ELEONORA D'ARBOREA	
CARATTERISTICHE DELL'AREA	DESCRIZIONE	PIAZZA ELEONORA D'ARBOREA
	TIPOLOGIA	AREA DI ATTESA
	UBICAZIONE	CENTRO
	SUPERFICIE MQ	500
	NUMERO PERSONE OSPITABILI	250
	POSSIBILITÀ DI ELISUPERFICI	NO
	ENERGIA ELETTRICA	SI
	GAS	NO
	SERVIZI IGIENICI	SI
	ACQUA	SI
	scarichi acque chiare o reflue	SI
	TIPO DI FONDO	LASTRICATO
	GIACITURA	PIANEGGIANTE
COORDINATE	WGS84_E E WGS84_N	8°37'46.43"E-40°23'48.52"N
VIABILITÀ D'ACCESSO	NOME STRADA/FERROVIA	VIA ELEONORA D'ARBOREA
RISCHI PRESENTI	INCENDI DI INTERFACCIA	NESSUNO
	GEOMORFOLOGICO	RG0
	IDRAULICO	NESSUNO
informazioni relative alla scheda	Data	08/10/2021

UNIONE DEI COMUNI DEL VILLANOVA



AREA DI ATTESA	Scheda descrittiva delle aree di raccolta in emergenza temporanea per la popolazione colpita da calamità naturali		
	ID	SAP_00_09	
	DENOMINAZIONE	PIAZZA CAVALLOTTI	
	PROVINCIA	SASSARI	
	COMUNE	PADRIA	
LOCALITÀ	PIAZZA CAVALLOTTI		
 	DESCRIZIONE	PIAZZA CAVALLOTTI	
	TIPOLOGIA	AREA DI ATTESA	
CARATTERISTICHE DELL'AREA	UBICAZIONE	CENTRO	
	SUPERFICIE MQ	1250	
	NUMERO PERSONE OSPITABILI	625	
	POSSIBILITÀ DI ELISUPERFICI	NO	
	ENERGIA ELETTRICA	SI	
	GAS	NO	
	SERVIZI IGIENICI	SI	
	ACQUA	SI	
	SCARICHI ACQUE CHIARE O REFLUE	SI	
	TIPO DI FONDO	BITUME	
	GIACITURA	PIANEGGIANTE	
	COORDINATE	WGS84_E E WGS84_N	8°37'50.03"E- 40°23'42.49"N
	VIABILITÀ D'ACCESSO	NOME STRADA/FERROVIA	VIA PASQUALE TOLA, VIA SASSARI, VIA D. AZUNI
RISCHI PRESENTI	INCENDI DI INTERFACCIA	NESSUNO	
	GEOMORFOLOGICO	RG0	
	IDRAULICO	NESSUNO	
informazioni relative alla scheda	Data	08/10/2021	



UNIONE DEI COMUNI DEL VILLANOVA



AREA DI ATTESA

Scheda descrittiva delle aree di raccolta in emergenza temporanea per la popolazione colpita da calamità naturali	
ID	SAP_00_08
DENOMINAZIONE	PIAZZA CONVENTO
PROVINCIA	SASSARI
COMUNE	PADRIA
LOCALITÀ	VIA NAZIONALE



CARATTERISTICHE DELL'AREA

DESCRIZIONE	PIAZZA CONVENTO
TIPOLOGIA	AREA DI ATTESA
UBICAZIONE	CENTRO
SUPERFICIE MQ	1400
NUMERO PERSONE OSPITABILI	700
POSSIBILITÀ DI ELISUPERFICI	NO
ENERGIA ELETTRICA	SI
GAS	NO
SERVIZI IGIENICI	SI
ACQUA	SI
SCARICHI ACQUE CHIARE O REFLUE	SI
TIPO DI FONDO	LASTRICATO
GIACITURA	PIANEGGIANTE

COORDINATE

WGS84_ E E WGS84_ N	8°37'53.89"E-40°23'40.16"N
---------------------	----------------------------

VIABILITÀ D'ACCESSO

NOME STRADA/FERROVIA	VIA NAZIONALE, SP11
----------------------	---------------------

RISCHI PRESENTI

INCENDI DI INTERFACCIA	BASSO
GEOMORFOLOGICO	RG0
IDRAULICO	NESSUNO

informazioni relative alla scheda

Data	08/10/2021
------	------------



UNIONE DEI COMUNI DEL VILLANOVA



AREA DI ATTESA

Scheda descrittiva delle aree di raccolta in emergenza temporanea per la popolazione colpita da calamità naturali

ID	SAP_00_12
DENOMINAZIONE	PIAZZA SULIS
PROVINCIA	SASSARI
COMUNE	PADRIA
LOCALITÀ	VIA FRANCESCO SULIS

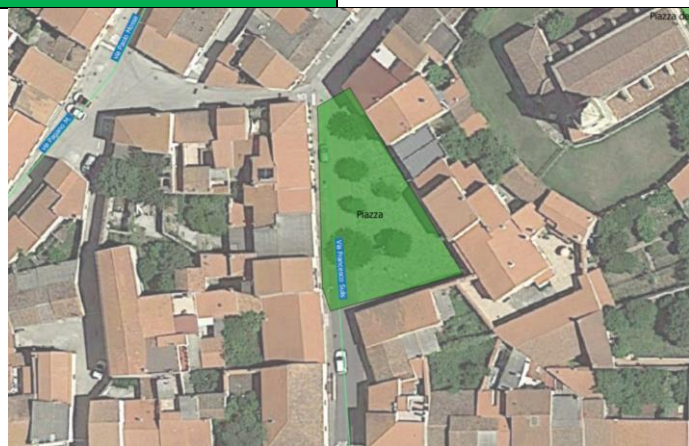

CARATTERISTICHE DELL'AREA	DESCRIZIONE	PIAZZA SULIS
	TIPOLOGIA	AREA DI ATTESA
	UBICAZIONE	CENTRO
	SUPERFICIE MQ	640
	NUMERO PERSONE OSPITABILI	320
	POSSIBILITÀ DI ELISUPERFICI	NO
	ENERGIA ELETTRICA	SI
	GAS	NO
	SERVIZI IGIENICI	SI
	ACQUA	SI
	SCARICHI ACQUE CHIARE O REFLUE	SI
	TIPO DI FONDO	LASTRICATO
	GIACITURA	PIANEGGIANTE
COORDINATE	WGS84_E E WGS84_N	8°37'46.75"E-40°23'50.27"N
VIABILITÀ D'ACCESSO	NOME STRADA/FERROVIA	VIA FRANCESCO SULIS, VIA E. D'ARBOREA
RISCHI PRESENTI	INCENDI DI INTERFACCIA	NESSUNO
	GEOMORFOLOGICO	RG0
	IDRAULICO	NESSUNO
informazioni relative alla scheda	Data	08/10/2021



UNIONE DEI COMUNI DEL VILLANOVA



AREA DI ATTESA

Scheda descrittiva delle aree di raccolta in emergenza temporanea per la popolazione colpita da calamità naturali

ID	SAP_00_11
DENOMINAZIONE	PIAZZA DEL COMUNE
PROVINCIA	SASSARI
COMUNE	PADRIA
LOCALITÀ	PIAZZA DEL COMUNE



CARATTERISTICHE DELL'AREA	DESCRIZIONE	PIAZZA DEL COMUNE
	TIPOLOGIA	AREA DI ATTESA
	UBICAZIONE	CENTRO
	SUPERFICIE MQ	560
	NUMERO PERSONE OSPITABILI	280
	POSSIBILITÀ DI ELISUPERFICI	NO
	ENERGIA ELETTRICA	SI
	GAS	NO
	SERVIZI IGIENICI	SI
	ACQUA	SI
	SCARICHI ACQUE CHIARE O REFLUE	
	TIPO DI FONDO	PAVIMENTAZIONE, BITUME
	GIACITURA	PIANEGGIANTE
COORDINATE	WGS84_E E WGS84_N	8°37'49.50"E-40°23'51.92"N
VIABILITÀ D'ACCESSO	NOME STRADA/FERROVIA	VIA NAZIONALE, VIA ALGERO
RISCHI PRESENTI	INCENDI DI INTERFACCIA	NESSUNO
	GEOMORFOLOGICO	RG0
	IDRAULICO	NESSUNO
informazioni relative alla scheda	Data	08/10/2021



UNIONE DEI COMUNI DEL VILLANOVA



**AREA DI
ACCOGLIENZA**

Scheda descrittiva delle aree di raccolta in emergenza temporanea per la popolazione colpita da calamità naturali

ID	SCB_01_01
DENOMINAZIONE	SCUOLA PRIMARIA
PROVINCIA	SASSARI
COMUNE	PADRIA
LOCALITÀ	STRADA PROVINCIALE 11



CARATTERISTICHE DELL'AREA	DESCRIZIONE	SCUOLA PRIMARIA
	TIPOLOGIA	AREA DI ACCOGLIENZA
	UBICAZIONE	CENTRO
	SUPERFICIE MQ	880
	PIANI	T-1
	TIPO DI STRUTTURA	STRUTTURA CHIUSA CON AREA ESTERNA
	CAPACITÀ RICETTIVA	176
	POSSIBILITÀ DI ELISUPERFICIE	NO
	PRESENZA SISTEMI ANTINCENDIO	SI
	ENERGIA ELETTRICA	SI
	GAS	NO
	SERVIZI IGIENICI	SI
	ACQUA	SI
	SCARICHI ACQUE CHIARE O REFLUE	SI
PRESENZA SERVIZI	SI	
COORDINATE	WGS84_E E WGS84_N	8°37'47.82"E- 40°23'37.62"N
VIABILITÀ D'ACCESSO	NOME STRADA/FERROVIA	VIA G. MANNU, VIA CAVOUR, VIA IV NOVEMBRE
RISCHI PRESENTI	INCENDI DI INTERFACCIA	BASSO
	GEOMORFOLOGICO	RG0
	IDRAULICO	NESSUNO
informazioni relative alla scheda	Data	08/10/2021





PIANO DI EMERGENZA INTERCOMUNALE - UNIONE DEI COMUNI DEL VILLANOVA
Via Nazionale, 106, Villanova Monteleone, SS -email: protocollo@unionecomunivillanova.it
pec: unionedeicomunidelvillanova@pec.it - telefono: 079 960406